

Confiança industrial reage em maio e prévias do PIB apontam crescimento da atividade no 1º trimestre

- ICEI-RS.** O Índice de Confiança do Empresário Industrial do RS (ICEI-RS), pesquisa de opinião empresarial realizada pela UEE/FIERGS, avançou de 41,8 pontos, em abril, para 45,9 pontos em maio, após registrar três meses consecutivos de queda. Apesar do avanço, o indicador permanece abaixo da linha de 50 pontos pelo 18º mês consecutivo, sinalizando a falta de confiança do empresário industrial gaúcho desde dezembro de 2024 (49,7 pontos). Entre os componentes do ICEI-RS, o Índice de Condições Atuais segue exercendo a maior pressão negativa sobre o resultado geral, ao registrar 40,6 pontos em maio, influenciado pelo desempenho modesto do Índice de Condições da Economia Brasileira (33,3 pontos). O Índice de Expectativas, que avalia o cenário para os próximos seis meses, aumentou 4,6 pontos frente a abril, alcançando 48,5 pontos em maio, mas se mantém abaixo da linha dos 50 pontos pelo 11º mês consecutivo. A expansão das expectativas foi influenciada pelo avanço no Índice de Expectativas da Própria Empresa, que passou de 49,2 pontos em abril para 53,0 pontos em maio. O ICEI-RS interrompeu a trajetória recente de deterioração, mas a confiança segue baixa, especialmente em relação às condições atuais da economia.

- IBC-Br.** O Índice de Atividade Econômica do Banco Central (IBC-Br), considerado uma prévia do PIB, recuou 0,7% em março frente a fevereiro, na série com ajuste sazonal. O resultado do mês refletiu retrações em todos os seus componentes: IBC-Br Serviços (-0,8%), IBC-Br Indústria (-0,2%) e IBC-Br Agropecuária (-0,2%). Apesar da queda mensal, o indicador avançou 1,3% no primeiro trimestre de 2026 em relação ao quarto trimestre de 2025, na série dessazonalizada. Na comparação interanual, o IBC-Br registrou alta de 1,4% frente ao primeiro

Índice de Confiança do Empresário Industrial do Rio Grande do Sul (ICEI-RS)
(Em pontos)

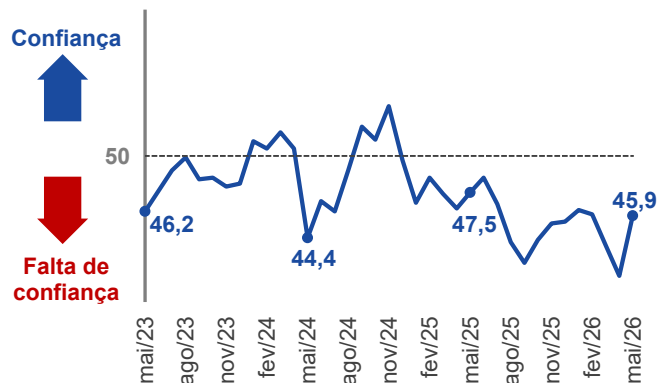

Fonte: UEE e Observatório da Indústria do RS/FIERGS. Nota: O índice varia de 0 a 100. Valores acima de 50 pontos indicam confiança do empresário. Abaixo de 50, os valores indicam falta de confiança.

Índice de Expectativa para os próximos seis meses
(Em pontos)

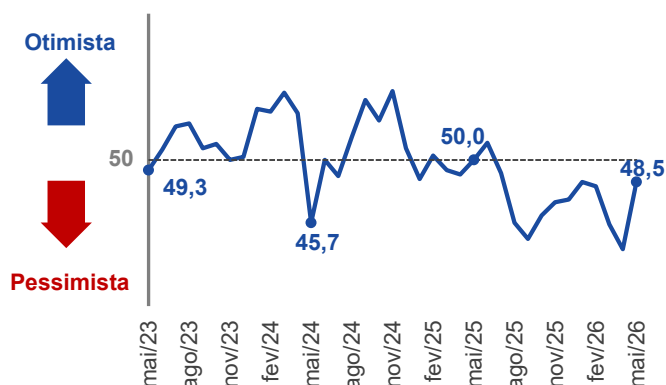

Fonte: UEE e Observatório da Indústria do RS/FIERGS. Nota: O índice varia de 0 a 100. Valores acima de 50 pontos indicam expectativa otimista. Valores abaixo de 50 indicam expectativa pessimista.

Índice de Atividade Econômica do Banco Central (IBC-Br)
(Var. % mensal | Dessazonalizado)

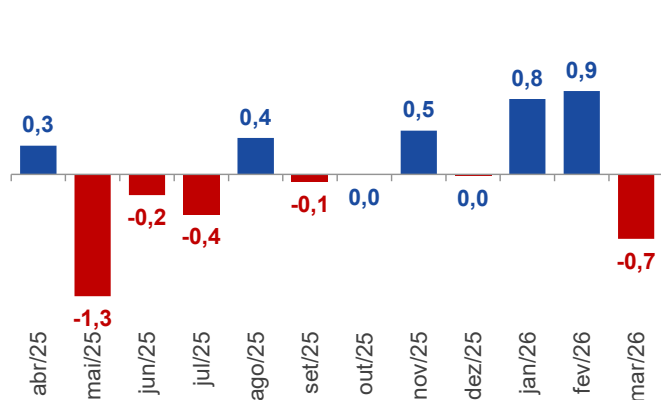

Fonte: Banco Central. Elaboração: UEE e Observatório da Indústria do RS/FIERGS.

trimestre de 2025, com contribuição positiva do IBC-Br Serviços (+2,4%) e do IBC-Br Indústria (+0,3%), enquanto o IBC-Br Agropecuária apresentou retração (-0,5%). Com o resultado de março, o crescimento acumulado em 12 meses do IBC-Br desacelerou para 1,8%, ante 1,9% observado até fevereiro.

- Monitor do PIB.** O Monitor do PIB da Fundação Getúlio Vargas (FGV), indicador que antecipa mensalmente as tendências do PIB brasileiro e de seus componentes, apontou retração de 0,6% da atividade econômica em março frente a fevereiro, na série com ajuste sazonal. Apesar da queda no mês, a economia cresceu 0,9% no 1ºT/2026 ante o 4ºT/2025, na série dessazonalizada. Na comparação com o 1ºT/2025, o PIB avançou 1,5%. Pela ótica da demanda, o desempenho do trimestre refletiu a reaceleração do consumo das famílias (+1,4%) e da formação bruta de capital fixo (+0,9%), com a taxa de investimento atingindo 19,1%. As exportações avançaram 6,5%, enquanto as importações recuaram 1,3% no período. Com o resultado de março, o PIB acumulado em 12 meses registrou crescimento de 1,9%.

- ICMS.** Segundo a Secretaria da Fazenda do Rio Grande do Sul (SEFAZ-RS), a arrecadação de Imposto sobre Circulação de Mercadorias e Serviços (ICMS) no estado somou R\$ 4,9 bilhões em abril, registrando queda real de 15,0% frente a abril de 2025. O recuo é explicado, em parte, pela base de comparação elevada do ano anterior, influenciada pelo Programa Refaz Reconstrução, que adicionou R\$ 1,1 bilhão em renegociações de dívidas naquele mês. No acumulado do ano, o total arrecadado alcançou R\$ 18,2 bilhões, recuo de 5,9% frente ao mesmo período de 2025. Em 12 meses, a arrecadação de ICMS no estado soma R\$ 54,9 bilhões em termos reais. A Indústria respondeu por 57,7% da arrecadação de abril (R\$ 2,8 bilhões) e soma R\$ 10 bilhões no ano, com queda real de 5,7% em relação a 2025.

Índice de Atividade Econômica do Banco Central (IBC-Br)
(Var. %)

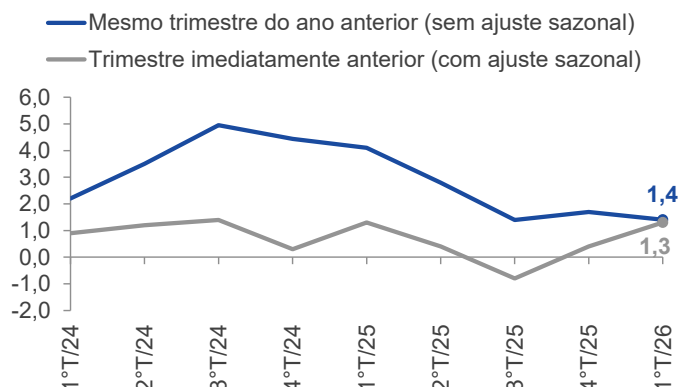

Fonte: Banco Central. Elaboração: UEE e Observatório da Indústria do RS/FIERGS.

Atividade Econômica – Monitor do PIB-FGV
(Var. %)

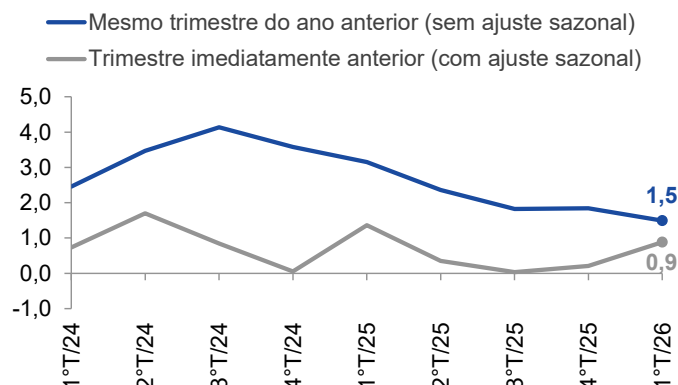

Fonte: IBRE/FGV. Elaboração: UEE e Observatório da Indústria do RS/FIERGS

Arrecadação de ICMS no RS

(Acumulado em 12 meses | Em bilhões de R\$ | IPCA abr/26)

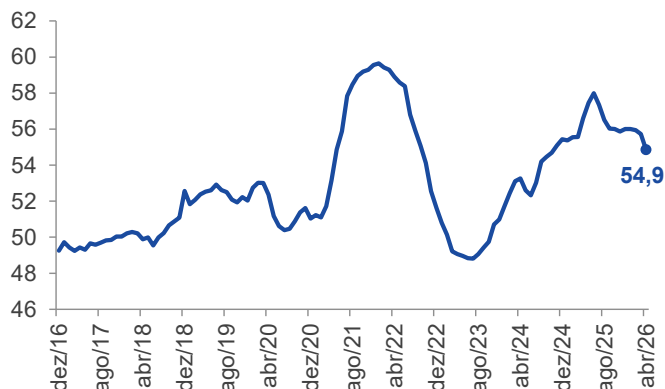

Fonte: Receita Dados/SEFAZ – RS. Elaboração: UEE e Observatório da Indústria do RS/FIERGS.

Divulgações da semana

Indicadores	Órgão	Previsão de divulgação
IPCA-15 - maio/26	IBGE	27/05/2026
Índice de Atividade Econômica Regional (IBCR) - mar/26	BCB	27/05/2026
PNAD Contínua Mensal - abr/26	IBGE	28/05/2026
IGP-M - maio/26	FGV	28/05/2026
PIB BR - 1ºT2026	IBGE	29/05/2026
Novo Caged - abr/26	MTE	29/05/2026
Estatísticas Fiscais - abr/26	BCB	29/05/2026
Sondagem Industrial do RS - abr/26	FIERGS	Na semana

BRASIL | DADOS E PROJEÇÕES

	2022	2023	2024	2025	2026*
Produto Interno Bruto Real (% a.a.)¹					
Agropecuária	-1,1	16,3	-3,7	11,7	2,1
Indústria	1,5	1,7	3,1	1,4	1,3
Serviços	4,3	2,8	3,8	1,8	1,9
Total	3,0	3,2	3,4	2,3	1,9
Inflação (% a.a.)					
IGP-M	5,5	-3,2	6,5	-1,0	6,1
INPC	5,9	3,7	4,8	3,9	5,0
IPCA	5,8	4,6	4,8	4,3	5,1
Produção Física Industrial² (% a.a.)					
	-0,7	0,1	3,1	0,6	0,9
Empregos Gerados – Mercado Formal (Mil vínculos)					
Agropecuária	63	35	11	42	14
Indústria	442	282	415	229	142
Serviços	1.510	1.139	1.252	1.002	699
Total	2.015	1.456	1.679	1.273	855
Taxa de desemprego (%)					
Fim do ano	7,9	7,4	6,2	5,1	5,7
Média do ano	9,6	7,7	6,6	5,6	5,9
Setor Externo (US\$ bilhões)					
Exportações	334,1	339,7	337,0	348,7	345,2
Importações	272,6	240,8	262,5	280,4	277,1
Balança Comercial	61,5	98,8	74,5	68,3	68,1
Moeda e Juros					
Meta da taxa Selic – Fim do ano (% a.a.)	13,75	11,75	12,25	15,00	13,25
Taxa de Câmbio – Final do período (R\$/US\$)	5,22	4,84	6,19	5,50	5,08
Setor Público (% do PIB)					
Resultado Primário	1,3	-2,3	-0,4	-0,4	-0,8
Dívida Líquida do Setor Público	56,1	60,4	61,1	65,3	68,4
Dívida Bruta do Governo Geral	71,7	73,8	76,1	78,7	84,3

Fontes: IBGE, BCB, FGV, ME, MTP, STN. * Projeções da Unidade de Estudos Econômicos – FIERGS. ¹O PIB Total é projetado a preços de mercado; os PIBs Setoriais são projetados a valor adicionado. ²Não considera a Construção Civil e os Serviços Industriais de Utilidade Pública.

RIO GRANDE DO SUL | DADOS E PROJEÇÕES

	2022	2023	2024	2025	2026*
Produto Interno Bruto Real (% a.a.)¹					
Agropecuária	-42,9	15,2	31,2	-6,8	9,5
Indústria	1,7	-4,8	0,5	1,7	0,8
Serviços	4,3	2,3	3,4	1,7	1,7
Total	-2,6	1,3	4,8	0,9	2,2
Empregos Gerados – Mercado Formal (Mil vínculos)					
Agropecuária	3	1	-0,5	0,9	0,8
Indústria	29	-9	14	4,6	4,1
Serviços	68	55	50	40	35
Total	100,0	46,7	63,5	45,5	40,0
Taxa de desemprego (%)					
Fim do ano	4,6	5,2	4,5	3,7	4,2
Média do ano	6,4	5,4	5,2	4,0	4,4
Setor Externo (US\$ bilhões)					
Exportações	22,6	22,3	21,9	21,5	22,1
Indústria de Transformação	17,7	16,8	16,3	16,8	16,7
Importações	16,0	13,8	13,0	13,4	14,0
Balança Comercial	6,6	8,5	8,9	8,1	8,1
Arrecadação de ICMS (R\$ bilhões)					
	43,3	44,7	50,8	53,8	55,2
Índice de Desempenho Industrial – IDI/RS					
	4,1	-5,6	0,5	-1,3	0,1
Produção Física Industrial² (% a.a.)					
	1,1	-4,7	0,5	2,4	0,6

Fontes: DEE/Seplag-RS, IBGE, BCB, ME, MTP, SEFAZ-RS, UEE/FIERGS. * Projeções da Unidade de Estudos Econômicos – FIERGS. ¹O PIB Total é projetado a preços de mercado; os PIBs Setoriais são projetados a valor adicionado. ²Não considera a Construção Civil e o SIUP.

Informações sobre as atualizações das projeções:

Economia Brasileira: Não houve alterações nas projeções de 2026.

Economia Gaúcha: Não houve alterações nas projeções de 2026.

As opiniões emitidas nesta publicação são de exclusiva e inteira responsabilidade dos autores, não exprimindo, necessariamente, o ponto de vista desta Federação. É permitida a reprodução deste texto e dos dados contidos, desde que citada a fonte. Reproduções para fins comerciais são proibidas.

Unidade de Estudos Econômicos | Observatório da Indústria do RS

Contatos: (51) 3347-8731 | economia@fiergs.org.br
<https://observatorioidaindustriars.org.br>